2024 カラコロまっぷ 鳴子温泉

00 …旅館、ホテル　00 …お食事処　00 …お食べ歩き処　…旅館入口　…バス停　…歩行者のみ（車は通れません）
P …駐車場　…トイレ　…公衆電話　…コンビニ　…薬局　…病院、クリニック
…コインロッカー　…こけしスポット　…ビュースポット　…足湯スポット　…手湯スポット

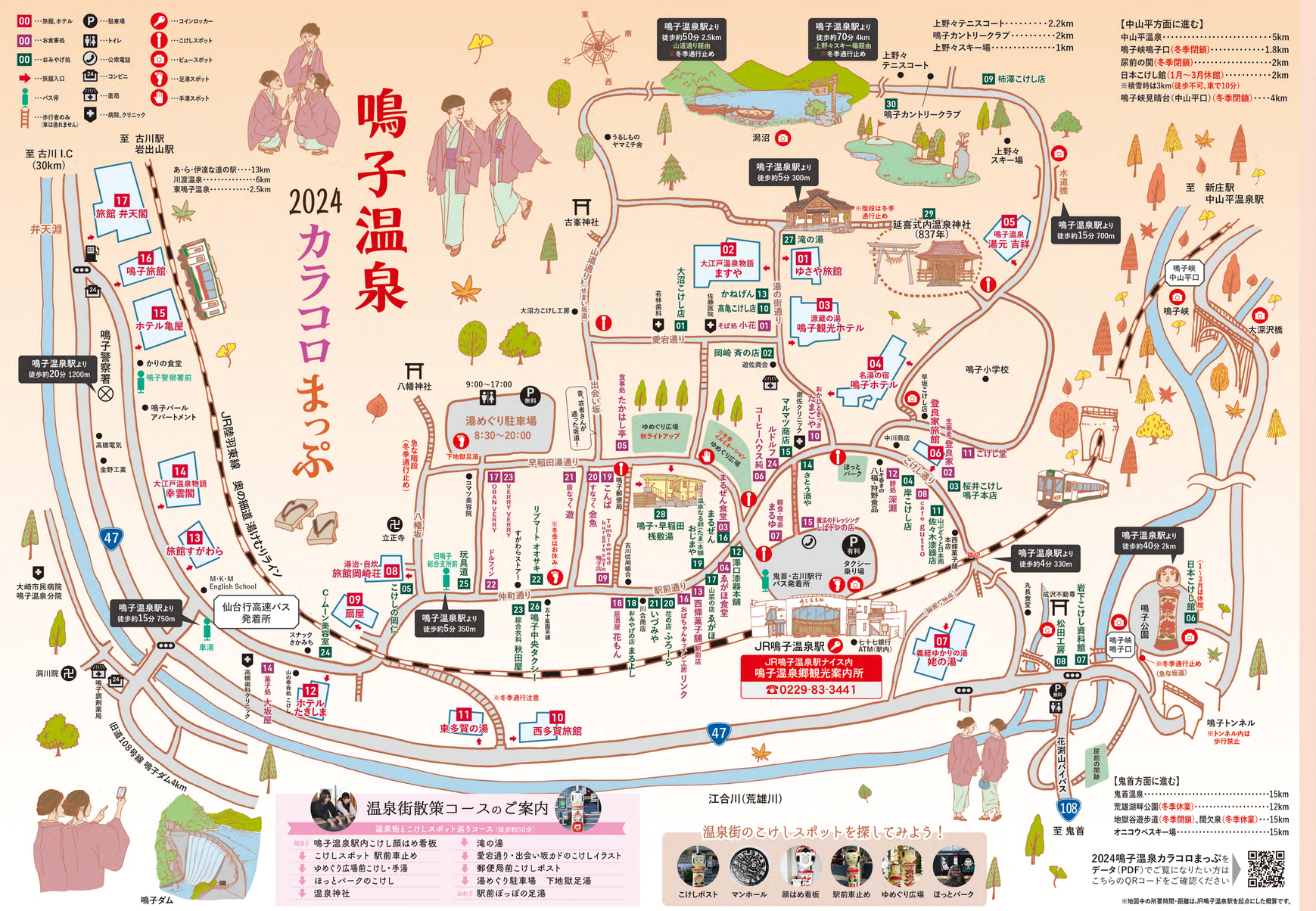

温泉街散策コースのご案内

温泉街とこけしスポット巡りコース（徒歩約50分）

始まり
- 鳴子温泉駅内こけし顔はめ看板
- こけしスポット 駅前車止め
- ゆめぐり広場前こけし・手湯
- ほっとパークのこけし
- 温泉神社
- 滝の湯
- 愛宕通り・出会い坂カドのこけしイラスト
- 郵便局前こけしポスト
- 湯めぐり駐車場　下地獄足湯

おわり
- 駅前ぽっぽの足湯

温泉街のこけしスポットを探してみよう！

2024鳴子温泉カラコロまっぷをデータ（PDF）でご覧になりたい方はこちらのQRコードをご確認ください

※地図中の所要時間・距離はJR鳴子温泉駅を起点にした概算です。

旅館・ホテル♨ご案内 市外局番（0229）

旅館案内 詳しくはこちら▷　入浴案内（施設営業状況）詳しくはこちら▷

泉 泉質　露 露天風呂　貸 貸切風呂

01 ゆさや旅館
露 あり（貸切）　貸 あり（露天）

創業400年、元祖うなぎ湯の宿

☎83-2565

泉 硫黄泉 重曹食塩・含芒硝硫黄泉 弱アルカリ性 pH7.9

泉 硫黄泉 含芒硝食塩重曹・硫黄泉 弱アルカリ性 pH8.3

※日帰り入浴はしておりません

02 大江戸温泉物語 ますや
露 あり（男女別）　貸 なし

最上階から眺める露天風呂をお楽しみ下さい

☎83-2213

泉 硫黄泉 含食塩・硫黄泉 弱アルカリ性 pH8.3

03 源蔵の湯 鳴子観光ホテル
露 貸 あり（男女別）（混浴者専用）

美肌の湯として愛され創業404年

☎83-2333

泉 硫黄泉 含芒硝・食塩・重曹・硫黄泉 中性 pH7.2

04 名湯の宿 鳴子ホテル
露 あり（男女別）　貸 あり

おもてなしの心で創業150余年の名湯の宿
刻々と色が変わる温泉

☎83-2001

泉 硫黄泉 含芒硝食塩重曹・硫黄泉 アルカリ性 pH8.7

05 鳴子温泉 湯元 吉祥
露 あり（男女別）　貸 あり

源泉かけ流しの大浴場と露天風呂、4つの無料貸切り風呂

☎82-4451

泉 硫黄泉 含芒硝・食塩・硫黄泉 アルカリ性 pH8.6

※日帰り入浴はしておりません

06 登良家（とらや）旅館
露 なし　貸 なし

自家製そばの宿

☎83-3131

泉 硫黄泉 含芒硝食塩重曹・硫黄泉 弱アルカリ性 pH8.3

※日帰り入浴はしておりません

07 義経ゆかりの湯 姥の湯
露 あり（時間交代）　貸 なし

加水なしの百パーセント天然温泉四種の宿

☎83-2314

泉 硫酸塩泉 含重曹・芒硝泉 弱アルカリ性 pH7.7

泉 硫黄泉 含芒硝・重曹硫化水素泉 中性 pH7.0

泉 炭酸水素塩泉 含芒硝・重曹泉 弱アルカリ性 pH7.5

泉 単純温泉 含土類・芒硝泉 中性 pH7.2

※不定休

08 湯治・自炊 旅館岡崎荘
露 あり（男女別）　貸 なし

静かなゆったりとした時間を味わってください

☎83-4050

泉 硫黄泉 含食塩・芒硝・硫黄泉 中性 pH6.6

※12月～3月露天風呂休み

09 扇屋
露 あり（貸切）　貸 あり（露天）

自家源泉掛流し、名湯ご堪能くださいませ！

☎83-3205

泉 硫黄泉 含芒硝食塩・硫黄泉 アルカリ性 pH8.9

10 西多賀旅館
露 なし　貸 なし

「湯治おすすめ」の宿、「あたたまりの湯」が好評

☎83-2117

泉 硫黄泉 含芒硝・重曹硫化水素泉 中性 pH6.5

11 東多賀の湯
露 なし　貸 なし

乳白色の温泉と「ゆきむすび」のおいしいご飯の宿

☎83-3133

泉 硫黄泉 含石膏・芒硝硫化水素泉 中性 pH6.3

12 ホテルたきしま
露 なし　貸 あり

温泉2種、名湯「薬湯」、お気軽な料金で

☎83-3054

泉 硫黄泉 含重曹・芒硝泉 中性 pH7.3

泉 炭酸水素塩泉 含食塩・芒硝・重曹泉 弱アルカリ性 pH7.6

13 旅館すがわら
露 あり（時間交代）　貸 あり

肌になじむとろりとした温泉が自慢です

☎83-2022

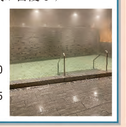

泉 炭酸水素塩泉 純重曹泉 弱アルカリ性 pH7.9

泉 硫酸塩泉 含食塩・芒硝泉 アルカリ性 pH9.0

泉 塩化物泉 含芒硝・食塩泉 アルカリ性 pH8.5

14 大江戸温泉物語 幸雲閣
露 あり（男女別）　貸 なし

鳴子で230年もの歴史を持つ名湯「車湯」の宿

☎83-2329

泉 塩化物泉 含重曹・芒硝泉 弱アルカリ性 pH8.2

泉 炭酸水素塩泉 含芒硝・食塩・重曹泉 弱アルカリ性 pH7.5

泉 硫酸塩泉 含食塩・芒硝泉 アルカリ性 pH8.6

15 ホテル亀屋
露 あり（男女別）　貸 なし

珍しい重曹泉の効果で、皆様に若さと笑顔を

☎83-2211

泉 炭酸水素塩泉 含食塩・重曹泉 弱アルカリ性 pH7.7

16 鳴子旅館
露 なし　貸 なし

温泉で体も心ものんびりくつろげる家庭的な宿

☎83-3820

泉 炭酸水素塩泉 純重曹泉 中性 pH7.4

17 旅館 弁天閣
露 あり（貸切）　貸 あり（露天）

つるつるお肌の温泉と鳴子石の貸切露天風呂

☎83-2461

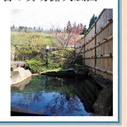

泉 炭酸水素塩泉 純重曹泉 弱アルカリ性 pH8.3

7つの温泉地で使えてお得！

湯めぐりチケット

1枚1,300円（シール6枚付き）
おみやげ用手形付1,800円

- ○購入日より6カ月間有効
- ○施設ごとに必要なシール枚数が異なります
- ○鳴子温泉郷観光案内所にて販売
- ○詳しくは鳴子温泉郷観光協会ホームページまたは右記QRコードをご確認ください。 http://www.naruko.gr.jp/

お食事処ご案内

市外局番(0229)
営 営業時間　休 定休日

※料金や内容に変更がある場合もあります。(2024年3月現在)

01 そば処 小花　お食事

【おすすめ】
地鶏南蛮そば　850円
天ざるそば　1,200円

営 11:00～21:00
ラストオーダー20:30
休 不定休
☎ 83-2126

02 生蕎麦 登良家(とらや)　お食事

【おすすめ】
大正10年創業・国産そば石臼挽
鴨せいろ　990円
鴨南蛮　990円

営 12:00～15:00
ラストオーダー14:30
休 火曜日
☎ 83-3131

03 まるぜん食堂　お食事

【おすすめ】
ラーメン　660円
五目ラーメン　880円
山菜そば　880円
温泉卵カレー　880円
カツカレー　980円

営 11:30～15:00
休 不定休
☎ 82-2202

04 ゑがほ食堂　お食事

【おすすめ】
山菜きのこそば　1,100円

営 9:00～15:00
16:00～20:00
休 不定休
☎ 83-3074

05 食事処 たかはし亭　お食事

【おすすめ】
鳴子焼蕎麦おくずかけ　1,500円
鳴子温卵カレー　1,200円
鳴子蕎麦冷麺　1,500円
牛丼(山形牛使用・数量限定)　2,500円

営 10:00～15:00
休 水曜日・木曜日（祝日営業）
☎ 81-1510

06 コーヒーハウス 純　お食事・喫茶

【おすすめ】
約10種類の
豊富なオムライス　1,100円～

営 9:00～18:00
休 不定休
☎ 82-2316

07 軽食・喫茶 まるゆ　お食事・喫茶

【おすすめ】
昔なつかしナポリタン　900円
温玉カレー　950円
こけしパフェ　650円

営 9:00～16:00
休 不定休
☎ 82-2233

08 cafe gutto　喫茶

【おすすめ】
鳴子の銘柄米「ゆきむすび」の米粉パン
伊達ざくら豚のローストポーク
自家製ハードプリン

営 11:30～18:00
休 木曜日・金曜日
☎ 050-3171-7099

cafe gutto

09 タンブルウィード　バーガーズ　カフェ Tumbleweed burgers cafe 鳴子店　お食事・ほろ酔い

【おすすめ】
鳴子バーガー　2,020円
各種ステーキ　1,300円～

営 11:00～22:00
ラストオーダー21:30
休 不定休
☎ 25-5253

10 おかしときっさ たまごや　喫茶・菓子

【おすすめ】
わらび餅、まっちゃセット
スペシャリティコーヒー・ケーキセット

営 9:00～17:00
休 不定休
☎ 83-3021

11 こけし堂　喫茶

【おすすめ】
眺めの良い空間で美味しい
お茶とお菓子をお楽しみ
ください。

営 10:00～日没まで
休 Instagramをご確認ください
☎ 87-3575

12 餅処 深瀬　菓子

【おすすめ】
栗だんご　850円
鳴子レース各種　280円～330円
鳴子玉　220円
※栗だんごは売り切れ次第終了

営 4月～11月 8:00～18:00
12月～3月 9:00～17:00
休 不定休
☎ 83-2146

13 西條菓子舗 駅前店　菓子

【おすすめ】
鳴子まんじゅう
湯の町まんじゅう
鳴子太鼓
下駄きんつば

営 9:00～18:00
休 年中無休
☎ 83-2139

14 菓子処 大坂屋　菓子

【おすすめ】
なるこ温泉サブレー　62円
かま男　130円
ベルギーだんご　230円
雪渡り酒カステラ　230円

営 8:00～19:00
休 不定休
☎ 83-3409

15 魔法のドレッシング しばドレの店　テイクアウト

【おすすめ】
魔法のドレッシング「しばドレ」
手づくり弁当
おにぎり、和中コロッケ

営 9:00～16:00
休 不定休
☎ 83-4129

16 おばちゃんキッチン工房 リンク　テイクアウト

【おすすめ】
日替わり弁当
鳴子の田舎家庭料理

営 10:00～18:00
休 日曜日・水曜日
☎ 83-4877

17 OBAN VERRY(オーバンベリー)　テイクアウト・喫茶

【おすすめ】
大判焼き、ソフトクリーム
メロンクリームソーダ
ねぎだけラーメン
ドリンク類

営 10:30～16:00
休 月曜日～金曜日（祝日営業）
☎ 83-4677

18 居酒屋 花もん　ほろ酔い

【おすすめ】
牛タン、馬刺し
牛スジ煮込み、焼枝豆
お食事もできます。

営 18:00～23:00
休 水曜日
☎ 82-3303

19 こんぱ　ほろ酔い

【おすすめ】
やきとり、馬刺し、ラーメン
牛タン
お食事もできます。

営 18:00～翌0:00
休 日曜日・月曜日
☎ 81-1778

20 すなっく 金魚　ほろ酔い

【おすすめ】時間制限ナシ!!
お一人様2,500円 飲み放題
（ソフトドリンクのみの方は
1,500円 飲み放題）
カラオケ1曲100円

営 19:00～翌0:00
休 月曜日
☎ 82-3280

21 居なっく 遊　ほろ酔い

【おすすめ】
馬刺し、お通し3点盛、明太ウィン
ナー、ラーメン、ふぐ唐揚、こまい
お食事もできます。
貸切宴会場、カラオケあり

営 18:00～23:00
休 不定休
☎ 83-3058

22 snack Lounge ドルフィン　ほろ酔い

【おすすめ】
大人気のお通し
季節限定のフルーツサワー
期間限定の日本酒等

営 19:00～翌0:00
休 不定休
☎ 82-4114

23 VERRY VERRY　ほろ酔い・喫茶

【おすすめ】
カクテル系のお酒
夜サンデー、パフェ、ピザ
ぼうず（具なし冷やし中華）

営 昼11:00～16:00(土日祝)
夜20:00～翌0:00
休 日曜日の夜休み
☎ 83-4677

24 ウイスキー&カクテル オーセンティックバー ルドルフ　ほろ酔い

【おすすめ】
スコットランドまで学びに行ったバー
テンダーのウイスキーや旬の果物のカ
クテル

営 18:30～23:30
休 月曜日・毎月最終火曜日
☎ 25-7720

おみやげ処ご案内

市外局番(0229)
営 営業時間　休 定休日

※料金や内容に変更がある場合もあります。(2024年3月現在)

01 大沼こけし店　こけし

【おすすめ】
鳴子こけし、こけし雛
こけし手拭い
こけしおり紙
こけしイヤリング

営 8:00～19:00
休 不定休
☎ 83-3163

02 岡崎 斉の店　こけし絵付け

【おすすめ】
鳴子こけし、こけしクリップ
こけしのエコバッグ
顔が浮き出る油取り紙
こけし雛

営 7:30～20:00
休 不定休
☎ 83-3153

03 桜井こけし 鳴子本店　こけし絵付け

【おすすめ】
木地のお雛様やだるま、そして多
彩な伝統こけしが並びます。

営 平日　10:00～17:00
土日祝　9:30～17:00
休 月曜日～木曜日
☎ 87-3575

04 岸こけし店　こけし絵付け

【おすすめ】
こけし、木地類

営 9:00～17:00
休 不定休
☎ 83-2555

05 こけしの岡仁　こけし絵付け

【おすすめ】
魔を除け福を招く桃（えんじゅ）
材携帯ストラップ　1,500円

営 9:00～17:00
休 不定休
☎ 83-4051

06 日本こけし館　こけし絵付け

【おすすめ】
伝統こけし
こけし絵付け体験

営 4月～11月　8:30～17:00
12月　9:00～16:00
※最終入場30分前
※積雪時は鳴子温泉駅より車で10分
休 1月1日～3月31日
☎ 83-3600

07 岩下こけし資料館　こけし絵付け

【おすすめ】
オリジナルミニこけし
オリジナルミニ夫婦こけし
オリジナルミニストラップ

営 9:00～17:00
休 年中無休
☎ 83-3725

08 松田工房　こけし絵付け・ろくろ体験(コマ)

【おすすめ】
こけし印鑑
こけしペットボトルキャップ
こけしライト
ミニこけしの絵付け体験できます。

営 8:00～16:00
休 不定休
☎ 83-3573

09 柿澤こけし店　こけし

【おすすめ】
伝統こけし
オリジナルこけし

営 9:00～17:00
休 不定休
☎ 83-2495

10 髙亀こけし店　こけし

【おすすめ】
柳宗理デザイン
「鳩笛」「亀車」

営 8:00～20:00
休 不定休
☎ 83-3431

11 山ぶどう日本画 佐々木漆器店　日本画・漆器

【おすすめ】
山ぶどうかご サイフ
作り手 佐々木せつ子
日本画 日本美術院 院友
佐々木啓子

営 8:30～18:00
休 不定休
☎ 83-3316

12 澤口漆器本舗　おみやげ・漆器

【おすすめ】
手づくり漆器
手づくり陶器

営 9:00～18:00
休 不定休
☎ 83-3011

13 かねげん　おみやげ

【おすすめ】
伝統こけし
漆器
楽しい小物

営 8:00～19:00
休 不定休
☎ 83-3162

14 さとう酒や　おみやげ・酒屋

【おすすめ】
特別本醸造酒「鳴子の湯」
平成2年時鳴子こけし名人レッ
テル9名入カートン　610円

営 7:00～19:00
休 火曜日
☎ 83-2451

15 マルマツ商店　おみやげ

【おすすめ】
なる子ちゃんTシャツ　2,200円
なる子ちゃんポーチ　770円
なる子ちゃんタオル　450円

営 8:00～18:00
休 不定休
☎ 83-3364

16 まるぜん　おみやげ

【おすすめ】
温泉まんじゅう
しそ巻
鳴子こけし
こけしマッチ

営 9:00～18:00
休 不定休
☎ 83-2202

17 山菜の店 ゑがほ　おみやげ

【おすすめ】
山菜
きのこ
しそ巻き

営 9:00～20:00
休 不定休
☎ 83-3074

18 おみやげの店 まるよし　おみやげ

【おすすめ】
鳴子峡ロマン、こけしまんじゅう
栗まんじゅう、鳴子温泉ごま餅
鳴子伝統こけし

営 8:00～19:00
休 不定休
☎ 83-2256

19 温泉なる卵(たま)本舗 おじまや　食品

【おすすめ】
温泉ラジウム卵 なる卵(たま)

営 9:00～20:00
休 元日、1月2日
☎ 83-3040

20 花の店 ふろーら　生花

【おすすめ】
花束、アレンジメント、花鉢
予算に応じてご用意します。

営 9:00～18:00
休 日曜日（行事営業）
☎ 82-2331

21 いづみや　手作り小物

【おすすめ】
曇ちくるみこけしのキーホルダー　550円
手づくりお手玉　3コ 500円
手づくり缶バッチ　150円
手づくりクッション

営 8:00～18:00
休 木曜日
☎ 83-3115

22 リブマートオオサキ　日用品

【おすすめ】
日用雑貨
合鍵

営 8:30～18:00
休 日曜日（夏期は祝日も）
☎ 82-2221

23 綜合衣料 秋田屋　洋品店

【おすすめ】
個性豊かな商品があなたを
お待ちしております。

営 9:00～18:00
休 日曜日
☎ 83-2332

24 C-ムーン美容室　美容室

【おすすめ】
SDGs3
なめても安心国産無農薬
ヘナカラートリートメント

営 9:00～17:00
休 月曜日、第1・第3日曜日
☎ 83-2469

25 玩具道　玩具

【おすすめ】
プラモデル
ゲームソフト等の玩具
アニメグッズなど

営 平日　13:00～20:00
土・日・祝 12:00～20:00
休 火曜日・水曜日
☎ 83-3362

26 鳴子中央タクシー　タクシー

【おすすめ】
相乗りタクシー
周遊観光タクシー

営 24時間
※夜間12時以降は要予約
休 年中無休
☎ 82-2244

27 滝の湯　公衆浴場

総ヒバ造りの落ち着いた雰囲気。湯船は大小2つが楽しめます。
入浴料　大人300円、子供100円
【泉質】硫黄泉、酸性含明礬・緑礬・芒硝硫化水素泉、酸性 pH2.9

営 7:30～21:00
※最終入館20:30
休 年中無休
☎ 080-9633-7930(番台)

28 鳴子・早稲田桟敷湯　公衆浴場

昭和23年夏、早稲田大学の学生7人がボーリング実習で掘削した温泉
入浴料　大人550円、子供330円　貸切露天風呂50分　入浴料+1,100円
【泉質】硫黄泉、含食塩・芒硝・硫黄泉、中性 pH6.6

営 9:00～21:30
※最終入館21:00
休 年中無休 ※年末年始 営業時間変更有り
☎ 83-4751

29 温泉神社　観光

承和4年(837年)の大噴火により噴出した温泉を鎮めるために建立された
延喜式内社です。
境内には噴火の際に飛んで流れてきた火山岩があります。

営 9:00～16:00
休 年中無休
☎ 82-2320

30 鳴子カントリークラブ　スポーツ

モーニング・イブニング有
1人、2サムプレー可
「令和6年度シーズン会員募集中」
ご来場をお待ちしております。

営 7:00～16:00
休 年中無休 ※冬季クローズ
☎ 83-3667

※料金や内容に変更がある場合もあります。(2024年3月現在)

お食事処・おみやげ処の店舗情報をQRコードよりご確認ください。

鳴子温泉イメージキャラクター
なる子ちゃん オリジナルグッズ
※他にもシール、マグネットなどもあります。

お問い合わせ
観光案内所は鳴子温泉駅内にあります!
鳴子温泉郷観光案内所
〒989-6823 宮城県大崎市鳴子温泉字湯元2-1
✉ info@naruko.gr.jp　営 8：30～18：00
☎ 0229-83-3441

温泉めぐりに役立つ地図やパンフレットを揃えております。お気軽にお越しください。

鳴子温泉の情報は下記URL・QRコードよりご確認いただけます!
1. 鳴子温泉観光協会　https://www.welcome-naruko.jp/
2. 鳴子温泉旅館組合　http://www.naruko-onsen.jp/
3. 鳴子温泉郷観光協会　http://www.naruko.gr.jp/

制作／鳴子温泉旅館組合・鳴子温泉観光協会　令和6年4月発行